

Novinky a nastavení ve verzi OZO 2014.001

1. Nastavení služeb z internetu

Pro používání téměř všech novinek v programu (ověření u FÚ, načítání adres, elektronická hlášení na FÚ apod.) je nutné program spouštět ve **WinOzo 2014** (DOSová verze tyto akce **neumožňuje**) a mít nastavené stálé připojení internetu k Vašemu počítači. Pro každý počítač, který má tyto novinky využívat, je nutné v menu „Nastavení – Modifikace programu – Windows“ nastavit písmeno „A“ ve volbě **Používat internet pro načtení adres**.

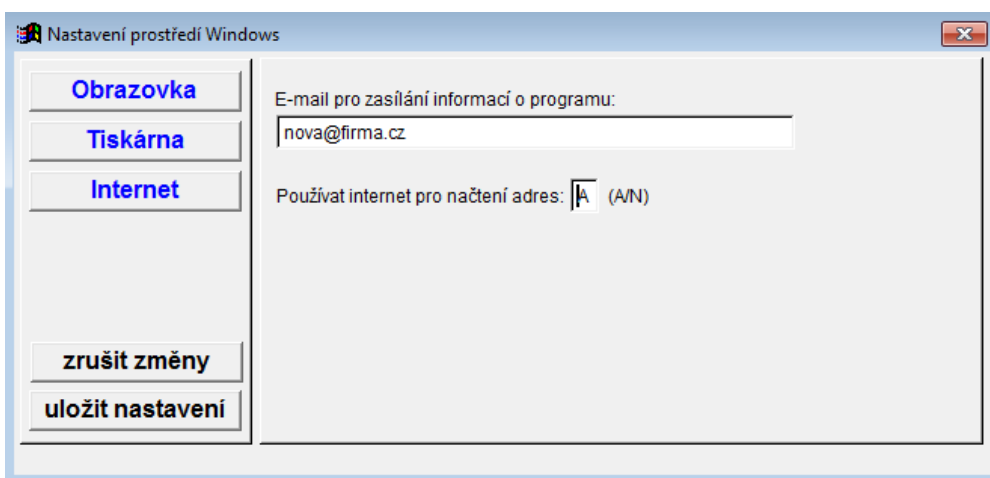

2. Nastavení pro elektronickou formu přiznání k dani z přidané hodnoty

Od 1.1.2014 přibyla povinnost podávat „Přiznání k dani z přidané hodnoty“ výhradně v elektronické formě. Výjimkou jsou pouze fyzické osoby s obratem do 6 mil.Kč.

Řada nastavení pro elektronické zasílání formuláře k DPH je společná s vytvořením souborů pro Souhrnné hlášení či Přenesenou daňovou povinnost, které má většina uživatelů již nastaveno. Pro jistotu Vám pomůžeme některé volby překontrolovat.

Nejdříve musíte vyplnit v „Nastavení – Modifikace programu – Program“ volbu **Adresář pro tisk do souboru, elektronická podání XML**. Od operačního systému Windows Vista se Vám žádný soubor neuloží jen na disk C:\, proto je vždy lepší si založit novou složku, kam se Vám budou soubory formuláře DPH, souhrnného hlášení či přenesené daňové povinnosti ukládat. Nejlépe je vytvořit např. složku DPH. Pokud zpracováváte více firem, doporučujeme si ve složce DPH vytvořit další složky např. se zkráceným názvem firmy (nejlépe do 8 znaků bez mezer a bez diakritiky).

A screenshot of the 'Modifikace programu - program' dialog box. It contains the following fields and options:

- Jazyková modifikace: 0 (0 -> česky, 1 -> anglicky, ...)
- Činnost programu: (pouze hlavní účetní) ** umožní zadání počátečních stavů
- Plátce DPH (A/N): A
- Zdaňovací období: K
- IČO: 11223344
- DIČ: CZ11223344
- Adresář pro tisk do souboru, elektronická podání XML: C:\DPHFIRMA1
- Kódování dat: L (X/K/L/W)
- Oddělovač desetín: , ('.' nebo ',')
- Buttons: 'Souhlasí' (highlighted)

Další nastavení, které je nutné vyplnit, najdete v „Nastavení – Modifikace programu – Identifikace plátce“. Samozřejmostí je vyplnění všech údajů o firmě v různých záložkách tohoto nastavení. Pro elektronické zasílání DPH je důležité vyplnit i **Číslo FÚ** a **Číslo územního pracoviště FÚ**. Tyto číselníky jsme Vám zaslali již v minulých letech (odkaz je uveden níže v poznámce).

Pokud nemáte žádné plnění, které ovlivňuje výpočet koeficientu DPH, zkontrolujte si nastavení příslušného koeficientu, zda je tam hodnota „100“.

- Daňové identifikační číslo: CZ25020412
- Statut: fyzická osoba právnická osoba
- Zdaňovací období (MK): M
- Koeficient rok 2012: 100 %
- Plátce DPH od: 01/01/2000
- Koeficient rok 2013: 100 %
- do: / /
- Koeficient rok 2014: 100 %
- Finanční úřad: Liberecký kraj
- Územní pracoviště: Liberec
- Číslo FÚ: 457
- Číslo úz. prac FÚ: 2601

On the left side of the form, there are several buttons: 'Finanční úřad', 'Právnická osoba', 'Fyzická osoba', 'Sídlo firmy', 'Zástupce', 'Činnost', and 'Uložit nastavení'.

Dalším potřebným nastavení je nutnost vyplnit **Číslo činnosti**. Pro snadnější dohledání tohoto čísla klikněte na volbu **Zobrazit činnost z ARESu**, kde se Vám zobrazí všechny činnosti, které máte pro danou firmu zaevidované.

Modifikace programu - identifikace plátce

Daňové identifikační číslo: CZ25020412 Statut: fyzická osoba právnická osoba

Zdaňovací období (MK): M

Plátce DPH od: 01/01/2000 Koefficient rok 2012: 100 %
do: / / Koefficient rok 2013: 100 %
Koefficient rok 2014: 100 %

Finanční úřad

Právnická osoba

Fyzická osoba

Sídlo firmy

Zástupce

Činnost

Uložit nastavení

Hlavní ekonomická činnost (tištěný formulář):
Poskytování software, koupě zboží
za účelem dalšího prodeje a prodej

Číslo činnosti: 461000 (elektronické podání)

Zobrazit činnosti z ARESu

Pro samotné vytvoření elektronické podoby formuláře DPH postupujete stejně, jako při vytvoření papírové podoby. Od **nastavení správných řádků formuláře** v menu „DPH – Sazebník daně“ až po kontrolu samotného formuláře. Po zvolení konečné volby **Uzavření DPH, odevzdání na FÚ**, si najdete poslední formulář v menu „DPH – Daňová přiznání – Přehled“. Pokud máme vybrané správné (řádné) přiznání k DPH, můžeme zvolit klávesu **F7-tisk** a poté zadat (vpravo nahoře) volbu **Výstup: DATA**. Následně Vám program oznámí přesné místo a název souboru, kde dané přiznání najdete.

OZO 2014 - [PVM-000/01] - OZO Czech Republic SRO /LOKAL

Provozní moduly Číselníky Servis Externí PRG Nast

Účetnictví

Evidence skladu

Závazky

Pohledávky

Evidence majetku

Zakázky

Faktury

Objednávky

D P H

Manager

Pokladna

Banka

Kniha jízd

Konec

Sazebník daně

Prohlížení zdaněných položek

Tiskové sestavy

Daňové přiznání

Ostatní hlášení

Vymazání údajů o dani

Změna sazeb DPH skladu

Výpočet

Přehled

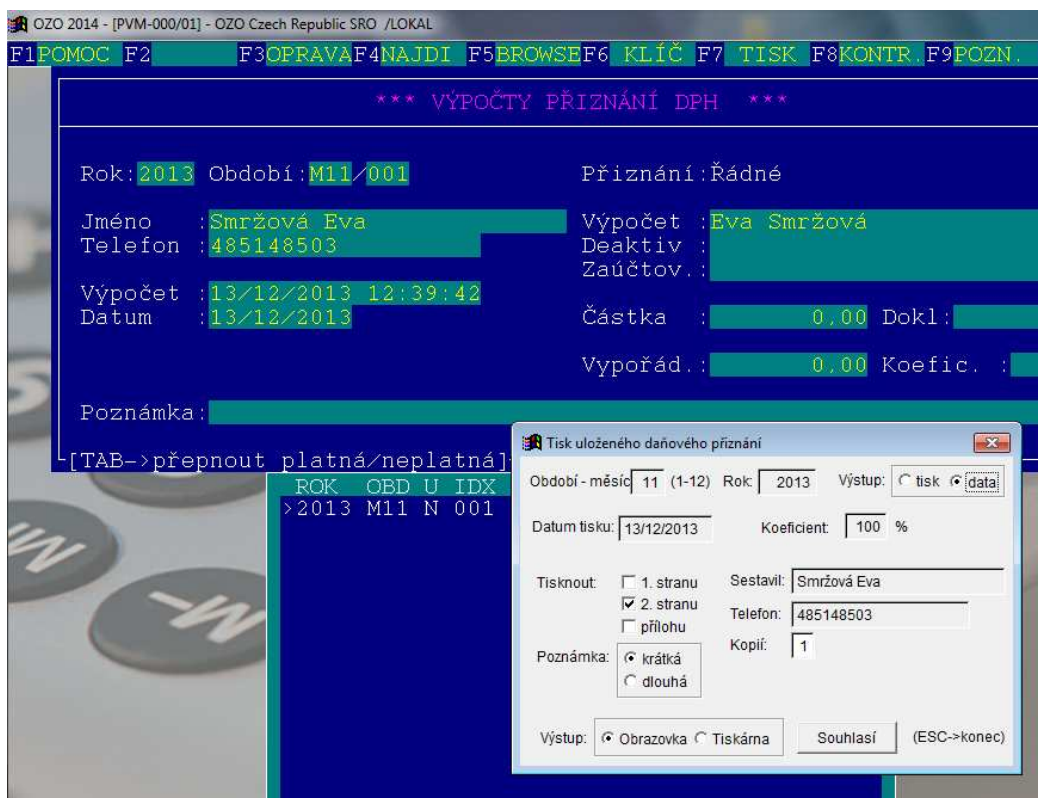

Nastavení výstupu XML souboru

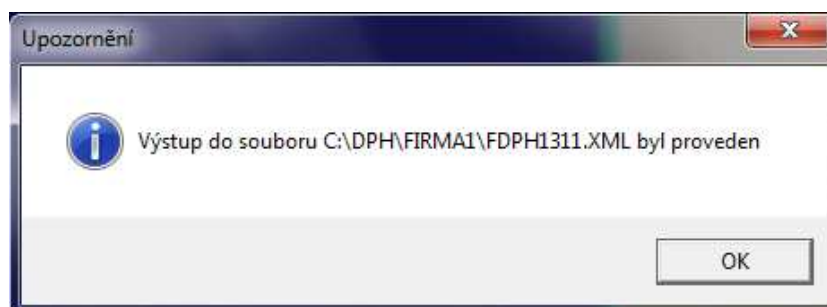

Oznámení názvu XML souboru a místo, kam byl uložen

Poznámka:

Vysvětlivky k názvům souborů k DPH :

FDPH – formulář DPH

SDPH – souhrnné hlášení

DP_P – přenesená daňová povinnosti z pohledávek

DP_Z – přenesená daňová povinnost ze závazků

Součástí těchto názvů je i období, za které je dané hlášení (měsíc či čtvrtletí) vytvořeno.

Číselník jednotlivých finančních úřadů a územních pracovišť:

http://www.ozo.cz/FU_ciselnik.pdf

Doporučujeme alespoň 1x si překontrolovat vytvoření XML souboru načtením na stránkách daňového portálu:

https://adisepo.mfcr.cz/adistc/adis/idpr_epo/epo2/uvod/vstup_expert.faces

Podrobný popis k elektronickému zasílání hlášení na FÚ najdete v v Častých dotazech na našich stránkách www.ozo.cz, kde jsme podrobně popisovali již přenesenou daňovou povinnost

3. Nastavení pro automatické nahlášení dlužníků

Nová služba, která Vám automaticky nahlásí, při vystavování faktur i při vytváření nových výdejků ve skladu, informaci o tom, že Váš zadaný odběratel má některé neuhrazené předchozí faktury již po splatnosti. Nyní budete mít větší kontrolu nad vystavováním dokladů odběratelům, kteří včas neplatí. Jaké nastavení použijete, záleží jen na Vás. Můžete si nastavit automatické doplnění údajů z nezaúčtovaných dokladů vždy při prvním spuštění programu v daném dni v „Nastavení – Modifikace programu – Ekonomické informace“ nebo individuální nastavení v menu „Manager – Adresy“. V adresáři firem stačí zvolit klávesu **F12-dluhy** a nastavit si generování dlužníků dle vlastního uvážení.

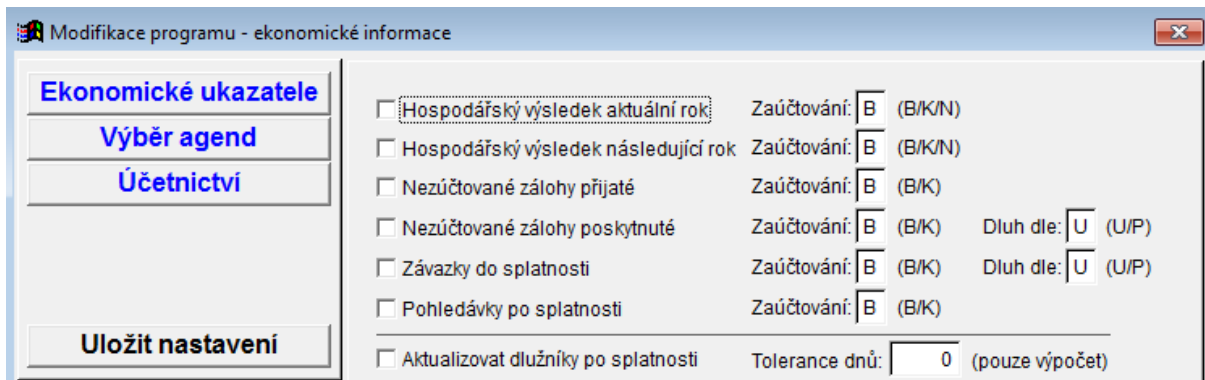

Zde si můžete nastavit volbu **Aktualizovat dlužníky po splatnosti** vč. počtu tolerovaných dnů.
Upozornění: výběr adres, které se mají evidovat pro dlužníky, musíte nejdříve nastavit klávesou **F12** v menu „Manager – Adresy“

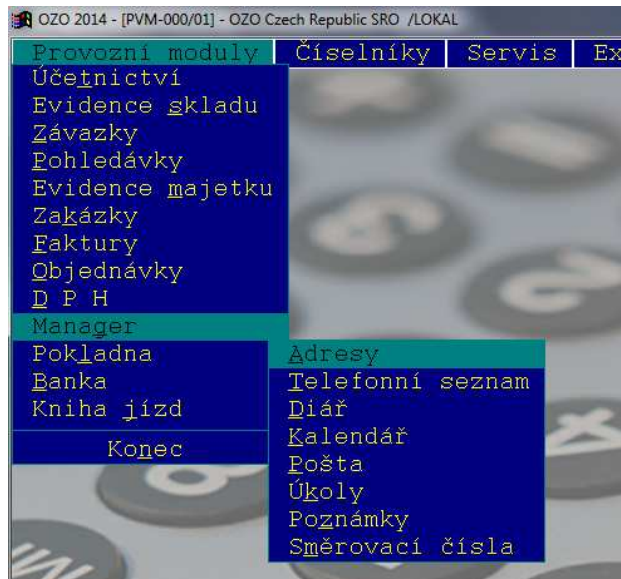

OZO 2014 - [PVM-000/01] - OZO Czech Republic SRO /LOKAL

F1POMOC F2ZÁPIS F3OPRAVA F4NAJDI F5BROWSE F6 KLÍČ F7 TISK F8VÝBĚR F9 TEXT 10PŘEHL 12dluhy

Kód : 02 souč. DO+OD
 DIČ : CZ60193336 IČ : 60193336
 Adresa: Telefonica 02 Czech Republic, a.s.

Ulice : Za Brumlovkou 266/2
 Město : 140 22 Praha 4-Michle
 Země : -->
 Banka1: 500114004/2700
 Banka2:
 Banka3:
 Banka4:
 Banka5:
 Plat.karta: číslo:
 Kontakt : VA/2014

*** ADRESÁŘ ***

Jméno:
 Telefon, mobil, fax:
 Email, www: (ALT-I: internet)

fakturace]
 t dluhy : N(A/N)
 y dluh: 0
 i dluh: 0
 A(A/N) 0,0000%
 st faktury: 0
 é obraty: N(A/N)
 0,0%, typ: AD
 aybu:
 0 výdej: 0

Kontrola dlužníků

Nastavení

Výběr: všechny adresy
 pouze vybrané (F8)

Sledovat dluhy: ANO NE

Tolerovaný dluh: 0 Kč

Nastavit v adresáři

Výpočet

Zaučtování: běžné
 běžné + neuzav.doklady
 kontrolní zaučtování

Tolerance dnů po splatnosti: 0

Vypočítat výši dluhů

Zobrazit dluhy

(ESC -> konec) Konec

KÓD	FIRMA	MĚSTO
>02	Telefonica 02 Czech R	Praha
1.PZOS	1.Podještěd.zem.obch.	CHRAS
100MEGA	100MEGA LIBEREC S.R.O	LIBER
100MEGA	100MEGA Distribution	BRNO
100MEGABR	100MEGA Distribution	BRNO-
100MEGAPLZ	100 MEGA BRNO	PLZEN
1BEZPECNO	1.Liberecká bezpečnos	Liberec
23.ZS	Fakultní základní ško	ÚSTÍ
2HD	2 HD, s.r.o.	POVRI
2JM	2JM s.r.o.	Liberec
3COM	3COM	
3Q REAL	3Q REAL S.R.O.	HRADE
3STARS	3 STARS S.R.O.	PRĚRO
3WARE	3WARE	
4WORLD	4WORLD	
5.MS	5.MS - p. LANGEROVÁ	LIBER
63PSSOSNA	63.PS SOSNA	PRAHA
68PIONYRSK	68.PIONÝRSKÁ SKUPINA	PRAHA 8
7RX	SEVEROČESKÁ DISTRIBUČ	LIBEREC 8

OZO CZECH REPUBLIC
 LIBEREC

OZO Czech Republic, s.r.o.
 Barvišská 17, Liberec
 Servisní telefon: 485 148 503
 Servisní email: sw@ozo.cz

ŘEŠENÍ , INTERNET , ÚDRZBA SÍTÍ

V nastavení si zvolíte dané adresy, které chcete kontrolovat (musíte nejdříve nastavit výběr adres i pro automatické doplnění neplatičů při spuštění programu) a nastavíte jim tolerovanou výši dluhu. Ve výpočtu si zvolíte způsob, kterým se mají vypočítávat dlužné částky a prominutí dnů po splatnosti.

4. Načtení adres, bankovních účtů – ověření plátce

Již v současné době mají všichni plátců daně z přidané hodnoty povinnost si ověřovat své dodavatele. Musí nejen hlídat, zda nepatří mezi nespolehlivé plátce (dle § 106a), ale také si ověřit jejich bankovní účet z důvodu ručení příjemce zdanitelného plnění (dle § 109). Program **WinOZO 2014** Vám při zápise dokladů nejen ověří spolehlivost plátce v databázi Ministerstva financí ČR, ale i přímo uloží bankovní účet klienta, který má uvedený na finančním úřadě pro svou ekonomickou činnost. Pokud nemáte v „Manager – Adresy“ uložen žádný bankovní účet, tak Vám při načtení údajů zvolený účet uložíme. Pokud tam nějaký již existuje, tak se zvolený účet uloží jen v přehledu závazků. Velkou výhodou připojení Vašeho počítače k internetu je i online načítání adres zákazníků z databáze podnikatelů (ARES) z internetu. Adresy svých obchodních partnerů pak můžete jednoduše načíst jak při zakládání nové adresy, tak i při vyplnění adres, které nechcete zakládat v menu „Manager“.

FAKTURA	ČÍSLO	ADRESA	SPLATNÉ	ZENO	ČÁSTKA
>8073288111	1089	Tech Data Dis	03/07/12	/	0,00
8073486984	1094	Tech Data Dis	04/07/12	/	0,00
8073486985	1095	Tech Data Dis	04/07/12	/	0,00
193210	1106	ABC Data s.r.	07/07/12	/	0,00
193350	1107	ABC Data s.r.	07/07/12	/	0,00
193352	1108	ABC Data s.r.	07/07/12	/	0,00
193351	1109	ABC Data s.r.	07/07/12	/	0,00
221040009	1110	Z+M servis, s	12/07/12	/	2336,00
194064	1112	ABC Data s.r.	08/07/12	/	6959,00
194097	1114	ABC Data s.r.	08/07/12	/	1008,00
194099	1115	ABC Data s.r.	08/07/12	/	482,00

Po zvolení DIČ i IČO se Vám nabídnou údaje pro načtení či kontrolu

Zvolte Načíst údaje z registru plátců DPH

Načtení bankovních ústavů z internetu

DIČ: CZ25020412

Nespolehlivý plátcce DPH: NE

Nalezené bankovní účty:

2222396329/0800

Načíst údaje z registru plátců DPH

Použít načtené údaje

Konec, neukládat

Zde uvidíte informaci, zda se nejedná o Nespolehlivého plátce či jaký má zveřejněný bankovní účet

Načtení adresy z internetu

IČO: 25020412

Název:

Ulice:

Psč:

Město:

Aktualizovat adresu z internetu (ARES)

Použít načtené údaje

Konec, nenačítat adresu

Pro kontrolu či načtení adresy zvolte Aktualizovat adresy z internetu

Načtení adresy z internetu

IČO: 25020412

Název: OZO Czech Republic, s.r.o.

Ulice: Barvířská 125/17

Psč: 460 07

Město: Liberec

Aktualizovat adresu z internetu (ARES)

Použít načtené údaje

Konec (adresa se nepoužije)

Po zadání Použít načtené údaje se přepíše nová adresa

Poznámka:

Všechny údaje se vždy přepíše při zadání či opravě v menu „Manager – Adresy“. V ostatních agendách se údaje přepíše jen u právě prováděného zápisu.

5. Nové sestavy v cizí měně

Pro snadnější práci s cizí měnou jsme pro Vás připravili dvě nové sestavy. Tiskovou sestavu **Přehled v cizí měně**, kde uvidíte fakturováno i uhrazeno v dané cizí měně. Tiskovou sestavu **Kurzové rozdíly** mají jen uživatelé podvojného účetnictví, která by měla sloužit jako podklad pro zaúčtování kurzových rozdílů k 31.12.

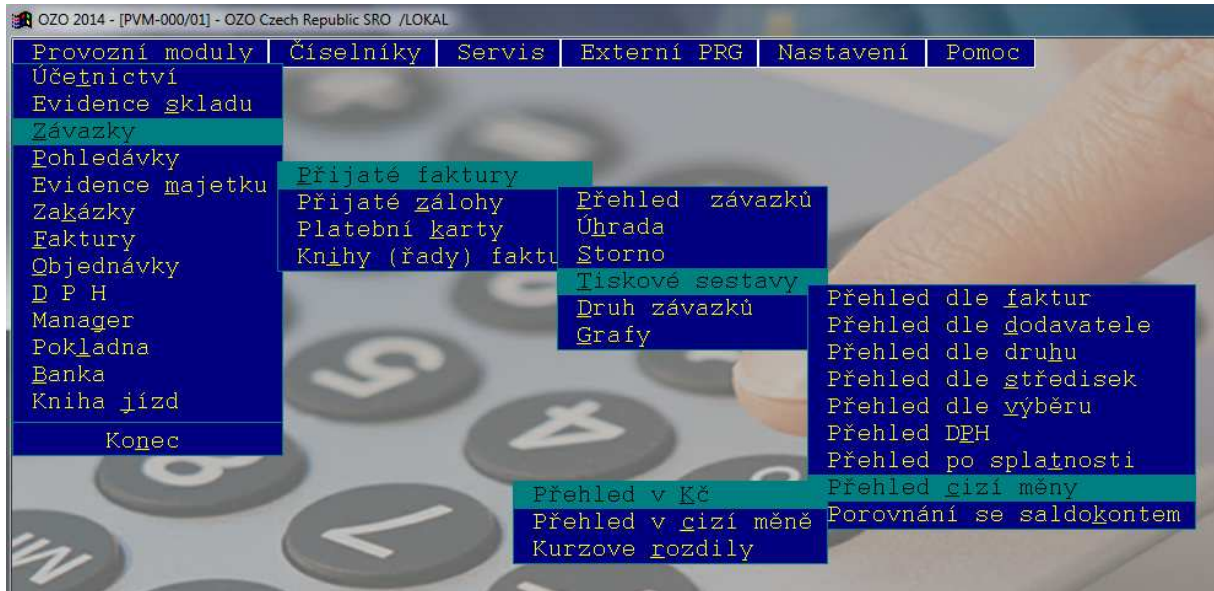

Nové sestavy pro cizí měny

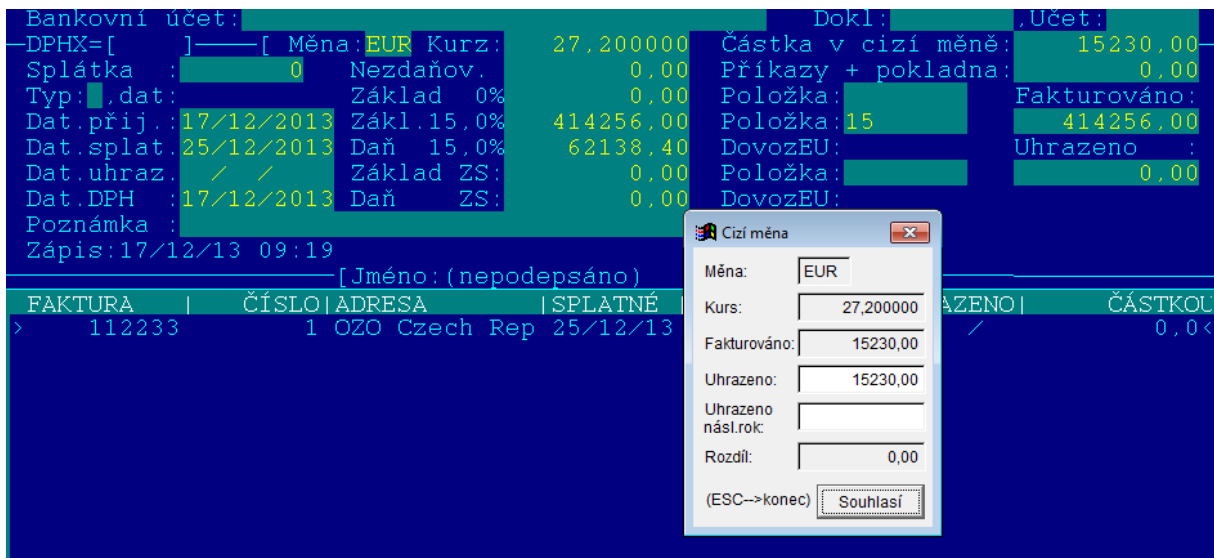

Informace o úhradě v cizí měně se Vám zobrazí v přehledu pohledávek, závazků i záloh na základě zadání kláves „Alt“ a „C“. Pokud byste chtěli doplnit informace o úhradě v cizí měně ručně, musíte mít v „Nastavení – Modifikace programu – Program“ zadanou „ * “ (hvězdičku) v činnosti programu.

6. Kontrolní zaúčtování modulu Pokladna

Další novinku najdete v modulu „Účetnictví / Daňová evidence – Vstup dokladů – Kontrolní zaúčtování“. Při inicializaci „Kontrolního zaúčtování“ (v daňové evidenci i v podvojném účetnictví) najdete novou volbu „Zaúčtovat i pokladnu“, která Vám pro kontrolní účely uzavře a zaúčtuje všechny pokladní doklady z modulu „Pokladna“, aniž byste je museli skutečně uzavírat. Při používání modulu „Pokladna“ tak můžete mít všechny pokladní doklady otevřené po celý rok a uzavřít je např. až ke konci roku.

Zpracovat doklady kontrolního zaúčtování

Datum od: 01/07/2013 doklad od: AA 0
do: 18/11/2013 do: ZZ 999999

DPH od: 01/07/2013 do: 18/11/2013

Zaúčtovat i blokované doklady
 Zaúčtovat i pokladnu
 Výpočet dlužníků po splatnosti

Tolerance dnů po splatnosti: 0

Souhlasí (ESC → konec)

Tabulka pro kontrolní zaúčtování (podobná je v daňové evidenci)

7. Nová hlášení programu

Snažili jsme se opět přidat více přehlednějších obrazovek ve Windows verzi.

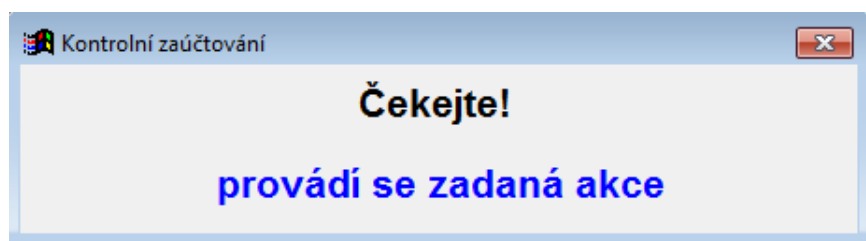

Tuto obrazovku najdete při konečném i kontrolním zaúčtování v podvojném účetnictví i v daňové evidenci a při hromadném uzavření dokladů v Evidenci skladu

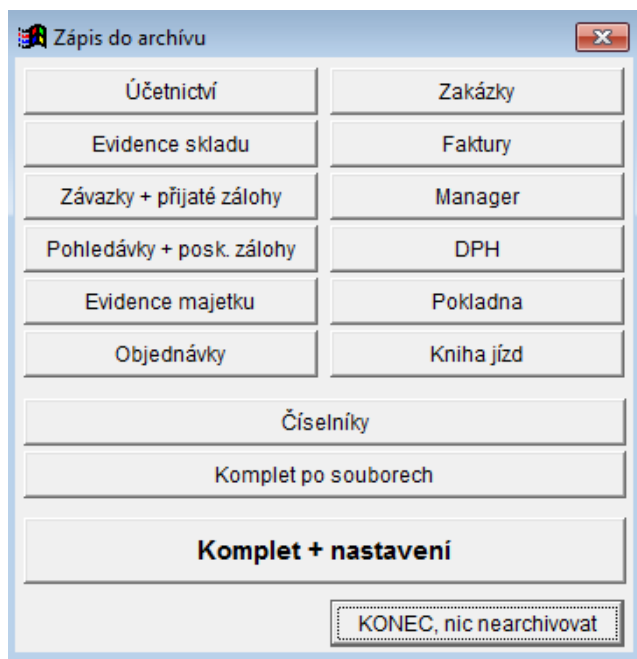

Nová podoba archivace

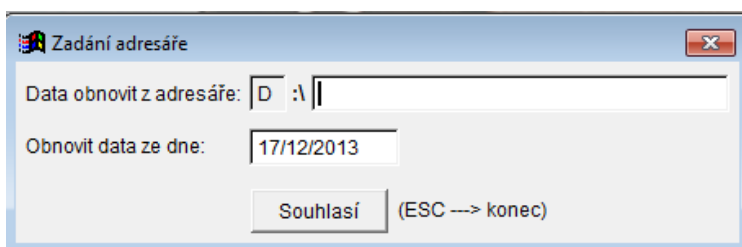

Zadání disku a adresářů při archivaci

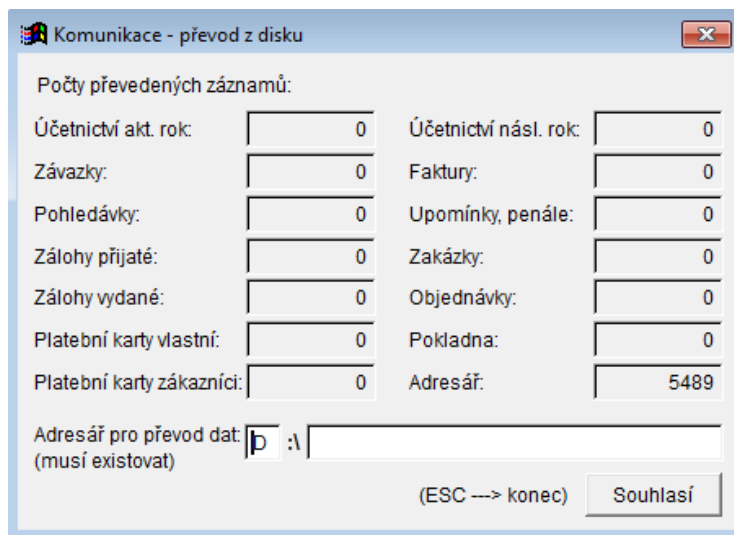

Nová podoba převodů komunikace

A mnoho dalšího....

Příjemnou práci s programem OZO 2014 Vám přeje OZO Czech Republic s.r.o.