

Přesnější popis některých důležitých změn v programu OZO 2019.001:

V nové verzi najdete řadu doplněných nástrojů ke GDPR (Nařízení EU 2016/679 – obecné nařízení o ochraně osobních údajů ze dne 27.4.2016, které již nabylo účinnosti 25.5.2018).

V menu **Servis - Přehled GDPR** si můžete vytisknout (klávesou F7-TISK) sestavu-žurnál s údaji provedených změn, které se týkají GDPR.

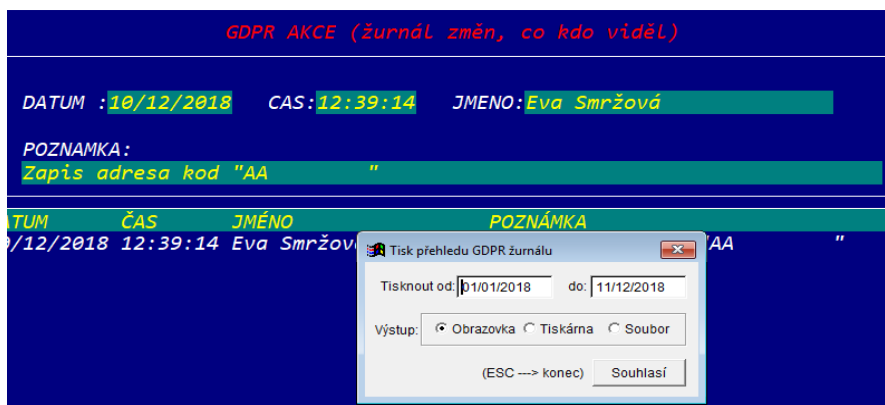

Staré záznamy v Přehledu GDPR lze vymazat při provádění ročních uzávěrkových operací v menu **Servis - Roční uzávěrka - GDPR**.

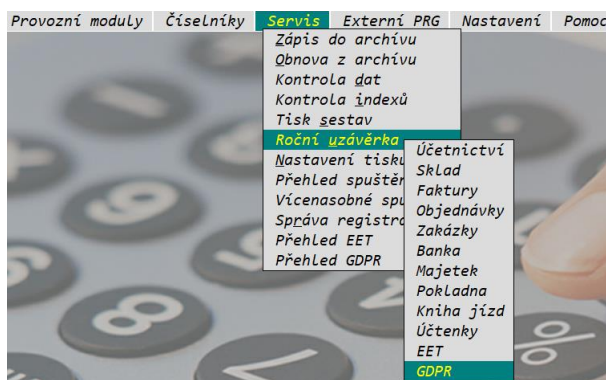

Další důležité změny najdete také v menu **Provozní moduly - Manager - Adresy** (pod klávesou F11-GDPR). Zde můžete přehledně zapisovat přidělené souhlasy se zpracováváním údajů v rámci GDPR. Dále si můžete zvolit, podle jakých kritérií si vyberete adresy k tisku. Také zde můžete jednoduše vymazat již nepoužívané kódy adres (program automaticky hlídá, že zadaný kód neexistuje v žádné agendě) nebo zrušit nadbytečné údaje (jména, telefony, e-maily apod.) ve vybraných adresách.

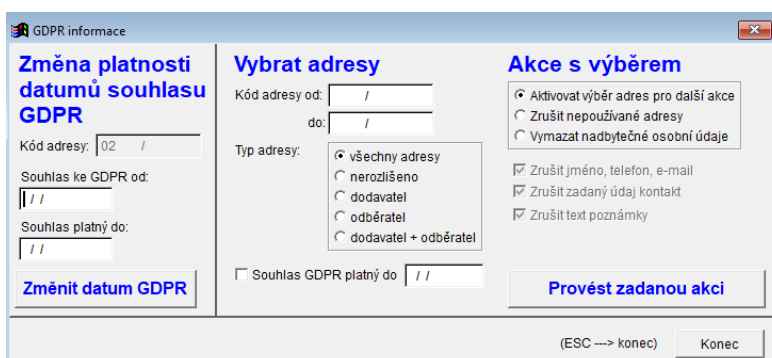

...

Další důležitou změnou je **doplnění DPPD** (datum povinnosti přiznat daň) v modulu **Pohledávek a Závazků**, kde jsme vyšli vstříc řadě uživatelů, kteří si tuto změnu přáli. Pokud nové pole „Dat.PPD“ zůstane nevyplněné, bude se do „kontrolního hlášení“ stále doplňovat datum DPH jako doposud. Pokud vyplníte pole „Dat.PPD“, tak se automaticky toto datum doplní do podvojného účetnictví či daňové evidence k údajům o DPH do kolonky DPPD.

F1POMOC F2ZAPIS F3PRAVA F4NAJDI F5BROWSE F6 KLIC F7 TISK F8 INFO F9HRAZENI0 UCET	
[ZÁVAZKY]	
Rok: 2018 Číslo: 123 Druh: FD Fakt.VS: 123456 Evid.cis.: VD123456/2018	
[Dodavatel:]	
Zak.: FIRMA s.r.o. Strř.: 1	
Kód adresy: FIRMA Nová 25 DIČ: CZ12345678	
125 00 Praha IČ: 12345678	
Kód země: Stát: Dokl.: Účet:	
Bankovní účet: 12345678/0100 Dokl.: Účet:	
[Základ DPH:]	
Typ: Nezdaň.: 0,00 Položka: Příkazy+pokl.: 0,00	
Dat.při: 11/12/2018 Sazba 0: 0,00 Částka DPH: Fakturováno: 6050,00	
Dat.spl: 21/12/2018 Sazba 1: 0,00	
Dat.uhr: / / 21,0% 5000,00 21 1050,00 Uhrazeno: 0,00	
Dat.DPH: 11/12/2018 Sazba 3: 0,00	
Dat.PPD: 30/11/2018 Sazba 4: 0,00	
Pozn.:	Dosud uhrazeno

Při zápisu do přehledu **Pohledávek a Závazků** jsme přidali další odkazy - kontrolu **DIČ** u zahraničních plátců a kontrolu v **Insolvenčním rejstříku**, abyste si tyto údaje nemuseli ověřovat zvlášť v menu **Manager - Adresy**.

Kontrola údajů

Zjištění údajů z internetu (je nutné být připojen)

DIČ: CZ12345678 Zkontrolovat na webu

IČO: 12345678 Zkontrolovat na webu

Kontrola DIČ zahraničního plátce Insolvenční rejstřík (Justice.cz)

(ESC -> beze změn) Souhlasí

V neposlední řadě jsme na přání uživatelů, doplnili **automatický převod kurzových rozdílů** do podvojného účetnictví. Můžete si také zvolit, zda budete chtít změnit částku „Fakturováno“ v přehledu **Pohledávek a Závazků**, vč. zápisu nového kurzu a uložení starého kurzu do poznámky. V **Daňové evidenci** se nově bude nabízet jak sestava kurzových rozdílů, tak i převod kurzových rozdílů do pohledávek a závazků.

Provozní moduly Číselníky Servis Externí PRG Nastavení Pomoc

Účetnictví

Evidence skladu

Závazky

Pohledávky Přijaté faktury

Evidence majetku Přijaté zálohy Přehled závazků

Zakázky Platební karty Úhrada

Faktury Knihy (řady) faktur Storno

Objednávky Tiskové sestavy

D P H Druh závazků Přehled dle faktur

Manager Výpočty Přehled dle dodavatele

Pokladna Přehled dle druhu

Banka Přehled dle středisek

Knihy jízd Přehled dle výběru

Účtenka Přehled DPH

Konec Přehled po splatnosti

Přehled cizí měny

Přehled v Kč

Přehled v cizí měně

Tisk kurzových rozdílů

Převod kurzových rozdílů

Přehled v Kč

Přehled v cizí měně

Tisk kurzových rozdílů

Převod kurzových rozdílů

Přehled dle faktur

Přehled dle dodavatele

Přehled dle druhu

Přehled dle středisek

Přehled dle výběru

Přehled DPH

Přehled po splatnosti

Přehled cizí měny

Přehled v Kč

Přehled v cizí měně

Tisk kurzových rozdílů

Převod kurzových rozdílů

...

V pro výpočty a tiskové sestavy v modulu DPH si nově můžete vybrat, který způsob zaúčtování během roku nejvíce používáte - zda „Běžný“ či „Kontrolní“.

V **Nastavení - Modifikace programu - Identifikace plátce** se Vám objeví „Volba zaúčtování“, kde si můžete nastavit následující varianty:

X - vždy si budete vybírat, jaké zaúčtování používáte (jako dosud)

B - Běžné zaúčtování

K - Kontrolní zaúčtování



Modifikace programu - identifikace plátce

Daňové identifikační číslo: CZ11223344 Statut: fyzická osoba právnická osoba

DPH
EET
Finanční úřad
Právnická osoba
Fyzická osoba
Sídlo firmy
Zástupce
Činnost
WEB formuláře
Uložit nastavení

Plátce DPH: (A/N) Koeficient rok 2017:
Zdaňovací období: (M/K) Koeficient rok 2018:
Koeficient rok 2019:
Plátce DPH od: 01/01/2000
do: / /
Zadávat Kontrolní hlášení (A/N): Volba zaúčtování: (X/B/K)
Tisknout DIČ na dokladu (A/N): (změna možná pouze pro fyzické osoby)

Pro čtvrtletní plátce-právnické osoby, jsme upravili modul DPH - Daňové přiznání - Výpočet. Nově se pro tyto plátce zobrazí „Výstup: daňové přiznání nebo kontrola ke KH“.

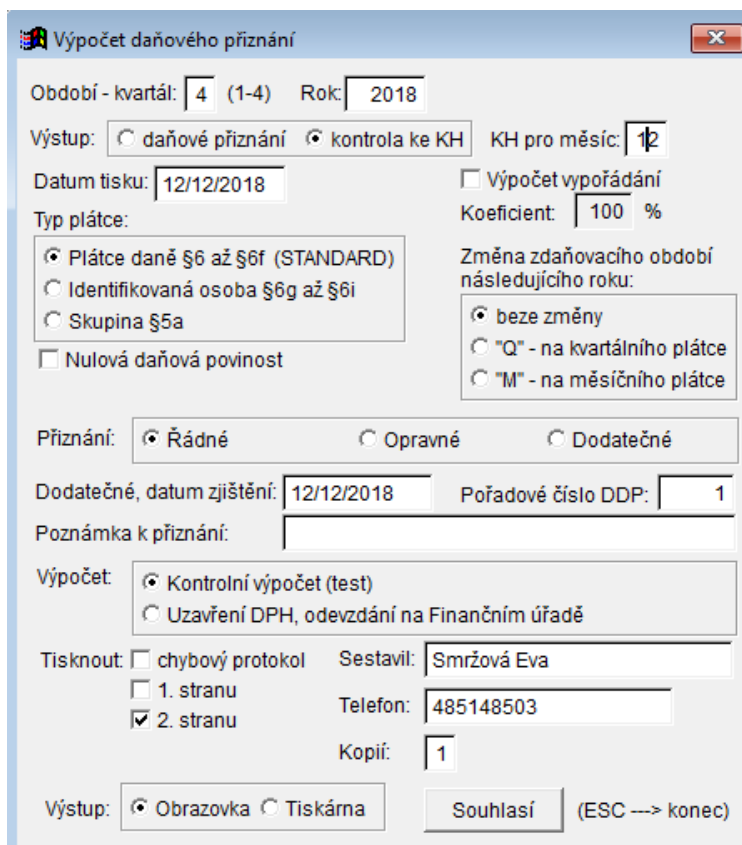

Výpočet daňového přiznání

Období - kvartál: (1-4) Rok:

Výstup: daňové přiznání kontrola ke KH KH pro měsíc:

Datum tisku: Výpočet vypořádání
Koeficient: %

Typ plátce:
 Plátce daně §6 až §6f (STANDARD)
 Identifikovaná osoba §6g až §6i
 Skupina §5a
 Nulová daňová povinnost

Změna zdaňovacího období následujícího roku:
 beze změny
 "Q" - na kvartálního plátce
 "M" - na měsíčního plátce

Přiznání: Řádné Opravné Dodatečné

Dodatečné, datum zjištění: Pořadové číslo DDP:

Poznámka k přiznání:

Výpočet: Kontrolní výpočet (test)
 Uzavření DPH, odevzdání na Finančním úřadě

Tisknout: chybový protokol Sestavil:
 1. stranu Telefon:
 2. stranu Kopii:

Výstup: Obrazovka Tiskárna (ESC ----> konec)

...

V modulu **Evidence skladu** jsme si pro Vás v letošním roce připravili „**Akční ceník**“, ve kterém si nastavíte vlastní prodej vybraného zboží v akčních cenách po určitou dobu.

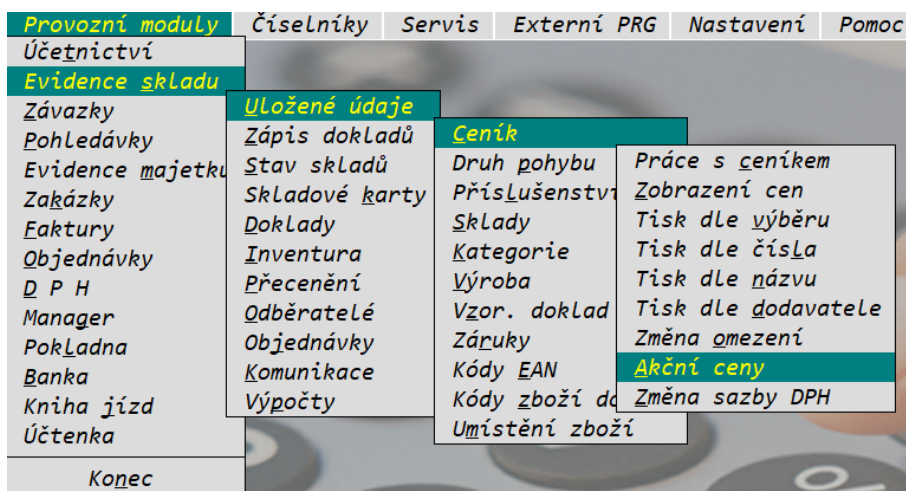

...

V modulu **Banka** jsme doplnili další údaje pro vytváření exportního souboru příkazů k úhradě ve formátu **GEMINI a MultiCash** (v programu výběr pro export dat „GEMINI“ a „MCASH“). Jedná se o stejné údaje, které dosud byly k dispozici pouze ve formátu **ABO**, tj. název firmy, poznámku a rok/poř.číslo.

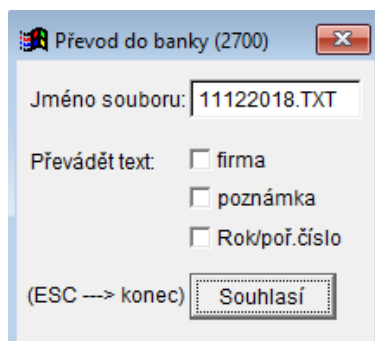

...

*Samozřejmostí jsou také nové **odpisové sazby pro rok 2019**.*

Tento výčet novinek neobsahuje zdaleka vše, co jsme pro Vás v nové verzi OZO 2019 připravili...

Konkrétní způsob práce všech novinek bude předveden na školeních k programu OZO ve dnech

28.1.2019 (Praha) a 1.2.2019 (Liberec)
(informace najdete na www.ozo.cz)